

# 園のしおり 重要事項説明書



湘南辻堂はないろ保育園

※説明後最終ページの同意書をご提出いただきます。

保育の提供の開始にあたり、当園が保護者様に説明すべき内容は、次のとおりです。

## 1 運営主体

事業者の名称	株式会社 EDU
事業者の所在地	〒243-0003 神奈川県厚木市寿町2丁目8-20常盤ビル
事業者の電話番号	046-297-0250
代表者氏名	代表取締役 小島章敬



## 2 事業の概要

種別	認可保育園
名称	湘南辻堂はないろ保育園
所在地	〒253-0028 神奈川県茅ヶ崎市出口町10-3
電話番号・FAX	電話：0467-55-5890 FAX: 0467-55-5891
責任者氏名	泉原 みどり
開設年月日	2020年 4月 1日
利用定員	合計 58名 0歳児⇒ 5名 1歳児⇒ 10名 2歳児⇒ 10名 3歳児⇒ 11名 4歳児⇒ 11名 5歳児⇒ 11名 ※0歳児は生後 58日からのお預かり
取扱う保育事業	延長保育 一時預かり保育（今年度は実施しておりません）

### 3 施設・設備の概要

建物	木造 2階建て 延床面積 308.92 m <sup>2</sup>		
施設設備の数と面積	乳児室・ほふく室	1室	63.08 m <sup>2</sup>
	保育室・遊戯室	1室	108.25 m <sup>2</sup>
	調理室	1室	17.92 m <sup>2</sup>
	園児用トイレ（沐浴室含む）	4か所	21.25 m <sup>2</sup>
	事務室（医務室含む）	1室	17.69 m <sup>2</sup>
	休憩室・その他	1室	80.73 m <sup>2</sup>
屋外遊戯場 （代替場所）	屋外遊戯場 171.59 m <sup>2</sup> （代替場所） 出口町公園		

### 4 事業の目的、運営方針

#### 目的

子どもたちの健全な心身の発達を図れるよう、生活環境の整備を進めて、子どもたちの最善の利益を増進いたします。また、地域福祉の拠点となるべく施設を作り進め、子育ての拠点を目指します。

#### 保育理念

■愛情いっぱいの環境の中で、人を信頼する心を育て、信頼される人に育つ保育を行います。

■“生きる力の七つの種”を保育の中で育みます。

- ① 主体性
- ② 自己肯定感
- ③ コミュニケーション能力
- ④ 規律性(社会性)
- ⑤ 多様性(ダイバーシティ/インクルーシブ)
- ⑥ 創造性
- ⑦ 表現力

## 保育方針

- 子ども主体の保育
- ほめる保育
- 見守る保育
- 適切な環境設定の下での保育

## 保育目標

- 生きるかに溢れた子ども
- 周りへの感謝と思いやりが持てる子ども
- 自ら考え行動する子ども



## 5 職員体制

職 種	配置人数	職務内容
園長	1人	園の運営管理
主任	1人	保育士の育成等
保育士	13人	保育業務
栄養士	1人	献立作成・調理業務
調理員	3人	調理業務

## 6 保育を提供する日

保育を提供する日は、月曜日から土曜日までとします。

ただし、年末年始（12月29日から1月3日）及び祝祭日は休園となります。



## 7 保育を提供する時間

### (1) 開所時間

月曜日～土曜日	7:00 ~ 19:30
---------	--------------

### (2) 保育標準時間認定に関する保育時間（ 11 時間）

月曜日～土曜日の保育時間（11時間）	7:00 ~ 18:00
--------------------	--------------

(3) 保育短時間認定に関する保育時間（ 8 時間）

月曜日～土曜日の保育時間（時間）	8：30 ～ 16：30 （保護者様の就労等に応じた上限 8 時間まで）
延長保育時間	上記時間内で 8 時間を超えて利用する時間

※保育時間の算出方法

保育園から会社までの通勤時間+30分（用意などの時間を含めて）を保育時間とさせていただきます。

登園時間・降園時間は保護者の方の出退勤時間に合わせてお願いします。

登園時間：どちらか遅い出勤の方

降園時間：どちらか早い方

※登降園時間の変更は前もってお知らせください。（急な変更は適正配置の関係によっては難しい場合がありますのでご了承ください）

※登園予定は保育スケジュールに登録してください

(4) 延長保育について

- ・月極め延長保育の利用要件に該当する場合は、前月20日までに「延長保育申込書」に必要事項を記入の上、提出してください。
- ・当日、お仕事の都合や交通事情により、延長保育を利用する場合は、予定がわかった時点で、電話にて園までご連絡ください。
- ・延長保育の利用要件は下記の通りです。
  - ① 当園の在園児であること。
  - ② 保護者様の就労等の都合で、利用認定時間の保育を超えること。
- ・延長保育料金のお支払いが、保護者様都合により2ヶ月ない場合は、翌月より延長保育の利用はできません。

【延長保育料】

※19:00以降利用の場合は、補食代として一食300円をいただきます。  
（月極利用の場合は250円）

前日までにお申し込みください。

※18：45におせんべいやクッキーなどと麦茶を提供します。

※スポット利用が月額利用を超える場合は、翌月からの月額利用をご検討願います。

※P 5 参照

### (5) 土曜保育について

- 土曜保育の利用要件に該当する場合は、「利用予定表」に必要保育時間を記入し、前月の20日までに提出してください。予定表を提出後、変更がある場合には、その週の水曜日までに必ずお伝えください。
- 土曜保育の利用要件は以下の通りです。
  - ① 当園の在園児であること。
  - ② 保護者様が就労等の都合で、家庭保育が困難であること。

※保護者様(父または母)のお仕事がお休みの場合は、ご家庭での保育のご協力をお願いします。

※原則として就労証明書やシフト表を提出していただきます。

## 8 利用料金等

保育料	0～2 歳児	市が定める保育料
	3～5 歳児	無 償
給食費 (主食、副食)	0～2 歳児	保育料に含む
	3～5 歳児	6,000 円/月 (主食 1,500 円/副食 4,500 円)
入園時	全員	クラスカラー帽子 2,750 円
延長保育料		日額 30分ごとに 300円
		月極 30分ごとに 4,000円
		閉園後 15分ごとに 500円

※19:00以降利用の場合は、補食代として一食300円をいただきます。  
(月極利用の場合は250円)

前日までにお申し込みください。

※18:45におせんべいやクッキーなどと麦茶を提供します

## 9 料金の支払方法

【保育料】※0～2 歳児 茅ヶ崎市へお支払ください。

【給食費】※3～5 歳児

【延長保育料】※利用児

【その他の集金】

給食費・延長保育料・カラー帽子代など該当するものについて利用した翌月の月のはじめに請求させていただきます。

『はいチーズ』に入力いただいたご指定の口座より引落をさせていただきます



ます。

※引落日は毎月26日になります。

※振替予定日が銀行休業日(土・日・祝)だった場合、翌営業日の振替になります。

※振替日前には口座残高の確認をお願いします。引き落としができない場合は、振込の手数料は保護者様負担にて指定口座に振込となります。

※振替手数料は保育園が負担します。

## 10 提供する保育等の内容

児童福祉法、子ども・子育て支援法、その他関係法令等を遵守し、保育所保育指針及び全体的な計画に沿って、乳幼児の発達に必要な保育を提供します。

### (1) 食事の提供

児童の年齢に応じ、以下の時間帯の前後に食事の提供を行います。

	昼 食	午 後 間 食
0 歳児	11:00~11:30	15:00~15:30
1 歳児	11:00~11:30	15:00~15:30
2~5 歳児	11:30~12:00	15:00~15:30

※ 献立表は前月末までにはいチーズより配信します。

※ 食物アレルギー等、体質に合わない食材があれば事前にご相談ください。また食物アレルギーの除去、解除については医師の指示による指示書等の提出が必要です。適宜ご相談ください。

※ 自園調理で提供します。

※ 乳児の場合、中期且つ2回食になった時より離乳食の提供が始まります。家庭で1度も喫食がない食材を使った給食は提供できません。食材チェック表をもとに確認しながら進めていきます。

### (2) 主な年間行事 (予定)

月	行事名
4 月	進級・入園 おめでとう会
5 月	*こどもの日
6 月	懇談会
7 月	*七夕
8 月	*夏祭り



9月	引き取り訓練
10月	*芋ほり
11月	
12月	*クリスマス
1月	個人面談（希望者のみ）
2月	*節分
3月	*ひなまつり 卒園式

はないろフェスタ（家族交流他）は未定です

伝統行事（\*）については日々の保育の中に取り入れて伝えていきます。

<補足>行事について

行事の内容は毎年検討し、実施します。

その年の行事の中から1行事を保護者様の皆様に参加していただき、お子様たちの成長した姿を共感したいと考えています。毎年、様々なテーマで実施していきます。保護者様参加の行事については年度のはじめにお知らせします。

### (3) デイリープログラム（園での1日）

時間	内容（3歳未満児）	内容（3歳以上児）
7:00	開園 順次登園・健康視診	
9:30	水分補給 遊び (自己選択活動・室内外での探索活動・散歩・製作・異年齢活動など)	
11:15	食事準備・食事・片付け	
11:30		食事準備・食事・片付け
12:00	午睡準備・午睡	
12:30		午睡準備・午睡
14:40	目覚め	
15:00	おやつ準備・おやつ・片付け	
16:00	遊び・順次降園	
18:00	延長保育 順次降園	
19:30	閉園	



#### (4) その他

お誕生日会はお子様がお生まれの日にお祝いします。

(お休みの場合は近くの日程でお祝いします。)

- ① 個人面談（希望者）
- ② 保育参観 1日2組のご家庭の保育の参観が可能です。（ご予約制）  
実施期間：7月～1月の間に実施します。  
実施時間：午前～給食前まで※ご相談ください。
- ③ 嘱託医による健康診断は年2回、歯科検診は年に1回実施します。
- ④ 職員による身体測定は毎月実施します。

### 11 利用の開始および終了に関する事項

当園は、市が行う利用調整により当園の利用を決定・開始します。保育を受ける必要性の高いお子様が優先的に利用できるよう、選考されています。また、以下の場合には保育の提供を終了いたします。

- (1) 満6歳に達したとき（ただし、満6歳に達した年度の3月31日までは保育を提供いたします）。
- (2) 保護者様が、市が定める入所基準に該当しなくなったとき。
- (3) その他、利用の継続について重大な支障又は困難が生じたとき。  
※市の保育課と協議のうえ対応させていただきます。

### 12 嘱託医

以下の医療機関（小児科）と嘱託医契約を締結しています。

医療機関の名称	真下医院
所在地	茅ヶ崎市浜竹2丁目6-19
電話番号	0467-87-2981

以下の医療機関（歯科）と嘱託医契約を締結しています。

医療機関の名称	松井歯科医院
所在地	茅ヶ崎市松浪20-3-41
電話番号	0467-82-7754

### 13 緊急時における対応など

保育の提供中に、健康状態の急変、その他緊急事態が生じた時は、保護者様があらかじめ指定した緊急連絡先に連絡します。また、囑託医又は主治医に相談する等の措置を講じます。保護者様と連絡が取れない場合には、身体の安全を最優先させ、当園が責任を持って、しかるべき対応を行いますので、あらかじめ御了承願います。

### 14 非常災害時の対策

非常災害（風水害・不審者・Jアラート等）に関する具体的な計画を立て災害時には計画に基づき対応いたします。

非常災害時の関係機関への通報及び連携体制を整備し、それらを定期的に職員に周知するとともに、毎月1回以上避難及び消火、救出その他必要な訓練を実施します。

●保育園では、火災、地震などの災害を想定して月に1度避難訓練を実施しています。訓練では初期消火訓練、通報訓練等を実施します。

●災害時の避難場所

第一避難場所：湘南辻堂はないろ保育園

第二避難場所：茅ヶ崎市立松浪小学校

※場所を確認しておいてください。

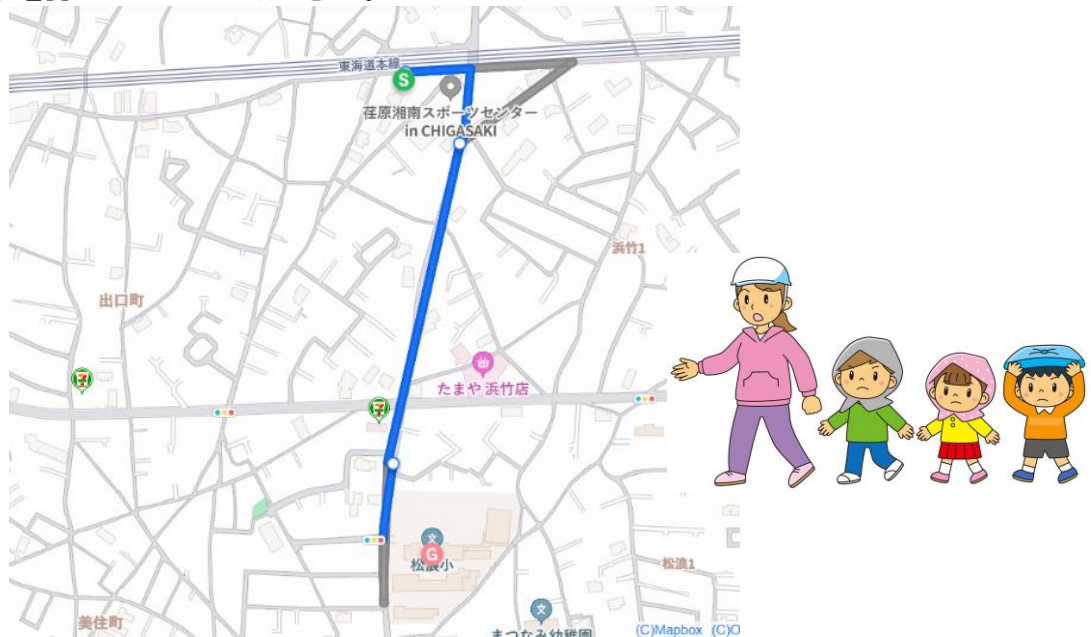

●臨時休園について

災害などにより、安全な保育が実施できない場合は、臨時休園といたします。  
休園時は、『はいチーズ』等にて配信いたします

●詳細は『はいチーズ』にて配信しますのでご確認ください

## 15 虐待防止のための措置に関する事項

当園は、利用するお子様の人権の擁護・虐待の防止のため次の措置を講じます。

- (1) 人権の擁護、虐待の防止等に関する必要な体制の整備
- (2) 職員によるお子様に対する虐待等の行為の禁止
- (3) 虐待の防止、人権に関する啓発のための職員に対する研修の実施
- (4) その他虐待防止のために必要な措置

## 16 賠償責任保険の加入状況

以下の保険に加入しています。

保険の種類	保育園賠償責任保険
保険の内容	(施設賠償) ●対人 1 名 10 億円 ●1 事故 10 億円 ●対物 1 事故 1,000 万円 (生産物償) ●対人 1 名 10 億円 ●1 事故 10 億円 ●対物 1 事故 1,000 万円



日本スポーツ振興センター保険にも加入します。(加入費は保育園負担)  
※災害共済給付制度の同意書に必要事項の記入をお願いします。

## 17 苦情相談窓口

要望・苦情等に係る窓口を以下のとおり設置しています。

面接、電話、文書などの方法により、相談・苦情を受け付けています。

相談・苦情受付担当者	氏 名 守谷 由夏 (主任) 電話番号: 0467-55-5890
------------	--------------------------------------

相談・苦情解決責任者	氏名 泉原 みどり (園長) 電話番号: 0467-55-5890
------------	--------------------------------------

## 18 第三者委員会

会社役員	氏名 水島 茂 電話番号 090-1530-0306
民生委員	氏名 田中 姫美子 電話番号 0467-73-7098

## 19 個人情報の取り扱いについて

- (1) 事業者および従事するすべての職員は、保育を提供する上で知り得た乳幼児、保護者様およびその家族等に関する秘密を第三者に漏らしません。この守秘義務は、契約終了後も同様とします。
- (2) (1)の定めに関わらず、お子様が保育上必要な医療機関への受診や関係諸機関への相談支援等を受ける場合、また転園、就学等により連携が必要な場合、事業者が園児、保護者様の個人情報を連携先諸機関へ提供することがありますのでご了承ください。
- (3) (1)の定めに関わらず、サービスの質の向上を目的とした第三者評価機関による審査のために、事業者が園児、保護者様の個人情報を提供することがありますのでご了承ください。
- (4) (1)の定めに関わらず、運営内容の向上を目的とした運営委員会に、事業者が園児及び保護者様の個人情報を提供する必要がある場合は、必要の都度、文書で保護者様の同意を得るものとします。
- (5) 当園は、保育の提供に当たっての保育計画や保育記録、苦情の内容の記録、事故が発生した場合の事故の状況や事故に際してとった処置を記載した諸記録を作成・整備し、契約終了後または契約の解約後5年間保存します。なお、保存期間が経過した際には(1)に則り破棄します。
- (6) 園内の掲示物について、園内の壁面や入口部分等に写真を掲示する予定です。また、写真の購入がWEBよりできます。保育園用のSNSにお子様

の写真が掲載されることもあります。お子様が掲載されることを控えてほしいなど、お子様の写真が掲載されることについて、要望があれば同意書にてお知らせください。

## 20 その他保護者様に説明すべき事項

- (1) 当日急に欠席する場合または登園の時間が遅れる場合は朝 8 時半までに電話及び『はいチーズ』へ欠席の入力も併せてお願いします。また育休中の保育時間は8時30分～16時30分となりますのでご注意ください。
- (2) お迎え時間の変更のある場合は分かった時点で、電話にてご連絡をお願いします。また契約時間内でのお迎えをお願いします。
- (3) 毎朝、お子様の検温をお願いします。
- (4) 感染症について、集団生活での感染を防ぐため、保育園の登園を自粛していただくことがあります。登園には、医師の「意見書」が必要です。また、「登園届」が必要な感染症もあります。  
※「意見書」「登園届」は入園時にお渡しているものをコピーしてお使いください。
- (5) 発熱のある場合について
  - ・登園前には必ずお子様の体温健康状態などの確認をお願いします。一般的な目安として、37.5 度以上の熱がある場合はお預かりできません。
  - ・原則、保育中 37.5 度以上または平熱より 1 度上昇した時点でご連絡いたします。(体調によってはお迎えをお願いすることがあります。)
  - ・38.0 度に上昇した時点でお迎えの要請をさせていただきます。また保育中に明らかにぐったりしているなど、体調の変化によってご連絡させていただきます。
  - ・38.0 度以上の発熱がみられた場合、解熱してから、24 時間様子をみて平熱であれば登園ができます。
- (6) 薬は、お預かりしません。ただし、慢性疾患などあればご相談ください。(熱性けいれん、重度のアレルギー)内服薬についても、医師に保育園に通っている旨を伝え、朝夕の薬を処方していただくようお願いします。
- (7) 冷凍母乳はお預かりしません。哺乳瓶、粉ミルク『明治 ほほえみ』は園でご用意させていただきます。(アレルギーなど粉ミルクに関しまして、ご

希望のあるご家庭は個別で相談をお願いします)

(8) 保育園入園後に、家庭の状況等に以下のような変動があった場合は、園にお知らせください。

- ①退園する場合
- ②勤め先や、就労形態が変わった場合、退職（転職）をした場合
- ③住所、氏名が変わった場合
- ④婚姻、離婚等、家族状況が変わった場合
- ⑤認定内容（保育を必要とする事由、保育必要量、有効期間等）が変更になった場合
- ⑥随時に延長保育が必要な場合

(9) けがの場合

万が一お子様がけがをした場合、応急処置を行い受診が必要な場合は保護者様にご連絡させていただきます。

(10) 送迎時のお願い

車での送迎について

利用希望の方には「駐車許可証」を発行します。駐車中は車のフロントガラスに提示してください

必ず園で決められた駐車スペースをご利用ください。

近隣住民の方の迷惑になりますので、路上駐車はおやめください。

駐車場内での立ち話し、お子様が遊ぶこと等は安全のため禁止です。最短時間でのご利用をお願いいたします。

駐車場内、駐車場から園までは必ずお子様と手をつなぐ、抱くなどして安全には充分ご留意ください。

**※駐車場のご利用時に関しまして、利用時における事故やトラブルについては自己責任となりますので、ご了承ください。**



## お願い

全てが新しい生活と環境で、さらに長時間の園での生活となりますので、次の諸点にご留意ください。

### ～生活面でのお願い～

- 家庭で朝食を食べる習慣をつけましょう
- 睡眠は十分にとりましょう。
- 爪は短く、髪は清潔にしましょう。
- 清潔な衣服を身に付けましょう。

### ～登園ができない状態または登園を控えて頂く場合～

- 朝、健康状態がすぐれない時は、無理に登園させないようご協力ください。
- 予防接種を受けた当日の登園はできません。午後の早い時間にお迎えに来ていただき予防接種を受けることをお勧めします。
- 強く頭を打った場合は 24 時間様子を見てください。
- ご家庭内でご家族が感染症に罹患し、お子様に感染した可能性がある場合は、登園をお控えください。

### ～ご相談ください～ ※職員に直接お伝えください。

- 健康面等で、ご家庭でのお子様の様子がいつもと違うと感じた場合は、お知らせください。
- 前夜の発熱、嘔吐・下痢があった場合。
- 持病のある場合は、入園前もしくは医療機関から診断された時点で、保育園までお知らせください。  
(てんかん、脱臼、ヘルニア、熱性けいれん、けいれん、その他)

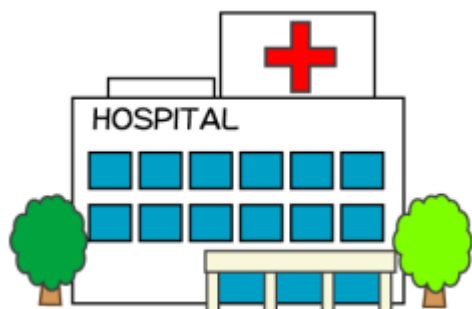

## 感染症について



下記の感染症にかかった場合は、「登園届」又は「意見書」の提出をしていただいていますのでよろしくお願い致します。

### ☆ 医師の「意見書」が必要な感染症

病名	登園のめやす
麻疹（はしか）	解熱した後3日を経過してから
風疹（三日はしか）	発疹が消失してから
水痘（水ぼうそう）	全ての発疹が痂皮化してから
流行性耳下腺炎 （おたふくかぜ）	耳下腺、顎下腺、舌下腺の腫脹が発現した後5日を経過し、かつ全身状態が良好になってから
結核	医師により感染のおそれがないと認められてから
咽頭結膜熱（プール熱）	主な症状が消え2日経過してから
流行性角結膜炎（はやり目）	感染力が非常に強いいため 結膜炎の症状が消失してから
百日咳	特有の咳が消失するまで又は5日間の適正な抗菌性物質製剤による治療を終了してから
腸管出血性大腸菌感染症（O157など）	症状が治まり、かつ、抗菌薬による治療が終了し、48時間をあけて連続2回の検便によって、いずれも菌陰性が確認されたもの
急性出血性結膜炎	医師により感染の恐れがないと認められてから
髄膜炎菌性髄膜炎	医師により感染の恐れがないと認められてから





☆ 医師の診断を受け、保護者が「登園届」を提出する感染症

病名	登園のめやす
溶連菌感染症	抗菌薬内服後 24～48 時間経過していること
マイコプラズマ肺炎	発熱や激しい咳が治まっていること
手足口病	発熱や口腔内の水疱・潰瘍の影響がなく、普段の食事がとれること
伝染性紅斑（リンゴ病）	全身状態が良いこと
感染性胃腸炎 （ノロ・ロタ・アデノウイルスなど）	嘔吐・下痢などの症状が治まり、普段の食事がとれること
ヘルパンギーナ（夏かぜ）	発熱や口腔内の水疱・潰瘍の影響がなく、普段の食事がとれること
RSウイルス	呼吸器症状が消失し、全身状態が良いこと
帯状疱疹（ヘルペス）	すべての発しんが痂皮化してから
突発性発疹	解熱し機嫌が良く、全身状態が良いこと

※インフルエンザ・コロナウイルスの届は専用の届け出書に保護者の方が記入してください。

インフルエンザ ・ コロナウイルス	発熱後5日間及び解熱後3日を経過してから
-------------------	----------------------



☆ 医師の意見書や保護者の登園届がいない感染症

病名	登園のめやす
流行性嘔吐下痢症	嘔吐・下痢が消失し、全身状態が良ければ登園可
ウイルス性肝炎	A 型肝炎：肝機能正常化で登園可 B 型肝炎・C 型肝炎キャリア（無症状病原体保持者）：登園可
伝染性膿痂疹（とびひ）	皮しんが乾燥しているか、湿潤部分が覆える程度のものであること（皮しん、痂皮が湿潤している間は接触による感染が認められる）
伝染性軟属腫（水いぼ）	掻きこわし傷から、滲出液が出ている時は被覆すること
アタマジラミ	治療の必要はあるが、登園禁止の必要はない



## 持ち物 について



- 0歳児クラスはバックに入れてお持ちください。
- 1歳児～5歳児クラスはリュックに入れてお持ちください。  
(週末の荷物の持ち帰り用に、エコバッグ等をお用意ください。)



●毎日持ってくるもの ※全てのものに記名してください。

<p>連絡帳 ※アプリを使用します</p>	<p>「はいチーズ!」のアプリをダウンロードしていただきます。</p>	<p>●前日夕食・当日朝食・睡眠・排便・朝の検温・体調 家庭でのお子様の様子を入力して下さい。 園での様子をお知らせいたします。 (0,1,2歳児クラスのみ)</p>
<p>着替え <u>袋に名前を大きく記入してください。</u></p>	<p>なまえ  </p>	<p>●ビニール袋に上下衣服、半袖肌着又はタンクトップを入れる。(0,1,2歳児クラスはオムツも入れる) ●なるべく薄着を心がけましょう。 ●動きやすく着脱しやすいもの。 ★ロッカーのストックかごに、上下衣服、肌着、靴下、パンツ(使用児のみ)ビニール袋を2セット入れてください。</p>
<p>オムツ</p>	<p>なまえ </p>	<p>【0,1歳児クラスのみ】2歳児は必要に応じて ●紙オムツをご用意ください。 ●テープ側に名前を大きく記入してください。 ●使用済みのオムツは全て保育園で処分します。</p>
<p>食事用エプロン</p>	<p>なまえ </p>	<p>【0,1歳児クラスのみ】2歳児は必要に応じて ●エプロン3枚をお持ちください。 ●エプロンは、止めるところがマジックテープのものでポケットがあるものをお願いします。</p>
<p>食事用タオル</p>	<p>なまえ </p>	<p>【0,1歳児クラスのみ】2歳児は必要に応じて ●おやつや食事の際に濡らして使います。 30×30位の大きめの物が使いやすいです。</p>
<p>おしりふき</p>	<p>なまえ </p>	<p>【0,1歳児クラスのみ】2歳児は必要に応じて ●入園時に保育園でお預かりし、なくなりましたらその</p>

		都度お声掛けします。
ビニール袋		●使用済みのエプロンと口拭きタオルを入れます。 0～1 歳児クラス…汚れものかごにかぶせます。 2 歳児クラス…ロッカーのフックにかけます。

●月曜日(週初め)に持ってくるもの (週末に持ち帰ります。)

大判のバスタオル 大きさ 約75cm×130cm		1 枚 ●お昼寝時の掛け布団用です、季節に応じて毛布をお持ちいただきます
布団カバー 大きさ 70cm×123cm 程度 (園の布団の厚さ 3cm)		1 枚 ●園の布団に掛けるカバーです。袋状で布団全体を覆えるものをお願いします。名前を表につけて下さい。
散歩用の帽子		●クラスのカラー帽を使用します。 ●目印になるようにワッペンなどご自由にお付けください。 ●0歳児クラスは、園の帽子が着用できるまでは、ご家庭から帽子のご用意をお願いいたします。
外遊び用の靴 避難用にも使用します		●お子様の足のサイズに合ったもので、マジックテープで調節できるもの。 ●週末に持ち帰り洗ってください。
外遊び用のジャンパー		●登園用と外遊び用と分けます。 ●週末に持ち帰り洗ってください。 ※フードなしでお願いします。 *ファスナー式のもの *フックかけ用のループ

<p>上履き 2歳クラス以上)</p>		<ul style="list-style-type: none"> <li>●室内の活動の際履きます。</li> <li>●週末に持ち帰り洗ってください。 (バレシューズ等)</li> </ul>
-------------------------	---	---

●防災用品

防災頭巾等

0歳児クラスから防災頭巾を兼ねたカラー帽子を購入していただきます。

- フードの付きの服は、引っ張ると危険なのでご遠慮ください。
- お子様が身に付けるものは、飾りなどが付いていないものをお願いします。  
(破損や飾りが落下して乳児などが誤飲のおそれがあるため。)

例 スパンコールの衣服、飾りのついた髪ゴム、ヘアピン、リュックのキーホルダーなど。

- 保育園におもちゃなどを持ち込まないでください。
- 昼食後(お昼寝前)に着替えます。パジャマは必要ありません。
- 寒くなってきたら、お昼寝時の掛け布団として毛布をお持ちいただきます。
- 肌着はなるべく綿のものを着用しましょう。
- 衣服は、薄手で着脱しやすいようにやわらかい素材のものをお願いします。
- 寒い時期の散歩は上着で調節します。肌寒くなってきたら、上着の準備をお願いします。
- 園のおむつを使用した場合、新しいオムツを返却してください。
- 水筒ひも付きのもの(2歳児クラス以上)・マグ(0,1歳児クラス)に麦茶、水を入れてお持ちください。

※衛生面を考慮して、水筒、マグの中身はお昼に破棄いたします。

午後は園のコップを使用して麦茶を提供します。



## 湘南辻堂はないろ保育園

〒253-0028

茅ヶ崎市出口町10-3

TEL 0467-55-5890



# 同意書

当園における保育の提供を開始するにあたり、本書面に基づき重要事項の説明を行いましたので、本書2通を作成し、保育園、保護者双方が各自1通を保有します。

保育園名 湘南辻堂はないろ保育園  
保育園所在地 : 茅ヶ崎市出口町10-3  
責任者名 : 泉原 みどり

【写真の掲載】※掲載可能な場合は、チェック(✓)をしてください

園児 HP 『はいチーズ』配信 保育園のSNS

写真販売用(『はいチーズ』) 園内掲示 室内カメラ

保護者様 HP 『はいチーズ』配信 保育園のSNS

写真販売用(『はいチーズ』) 園内掲示 室内カメラ

私は、本書面に基づいて、\_\_\_\_\_保育園の利用にあたっての重要事項の説明を受け、同意しました。

令和 年 月 日

保護者氏名 \_\_\_\_\_